



MLC Engineering

Société d'ingénierie

CRÉATION ET MISE SUR LE MARCHÉ INTERNATIONAL D'UN SYSTÈME DE SURVEILLANCE CONTINUE DE LA GLYCÉMIE

(CONTINUOUS GLUCOSE MONITORING, CGM)

www.mlc.health



> Une crise mondiale qui reste incontrôlable



1 sur 10

1 adulte sur 10 souffre de diabète sucré (537 millions de personnes)

12,2%

des décès d'adultes sont associés au diabète sucré

1 sur 2

1 cas sur 2 de diabète sucré chez l'adulte reste non diagnostiqué (240 millions de personnes)

1,2 mln

d'enfants et d'adolescents souffrent de diabète sucré de type 1

6,7 mln

6,7 millions de patients âgés de 20 à 79 ans meurent de causes liées au diabète. 1/3 d'entre eux ont moins de 60 ans

1 sur 9

1 adulte sur 9 a une tolérance au glucose altérée (541 millions de personnes), 1 sur 18 a une glycémie à jeun altérée (319 millions de personnes), appelée prédiabète

1 sur 6

1 grossesse sur 6 est accompagnée de l'hyperglycémie, soit 21 millions de femmes, dont 80% ont un diabète gestationnel

530,000,000
de diabétiques

232,000,000
de cas de diabète non diagnostiqué

1 sur 10

1 décès sur 10 est lié au diabète

7 sur 10

7 femmes enceintes sur 10 ont une glycémie élevée

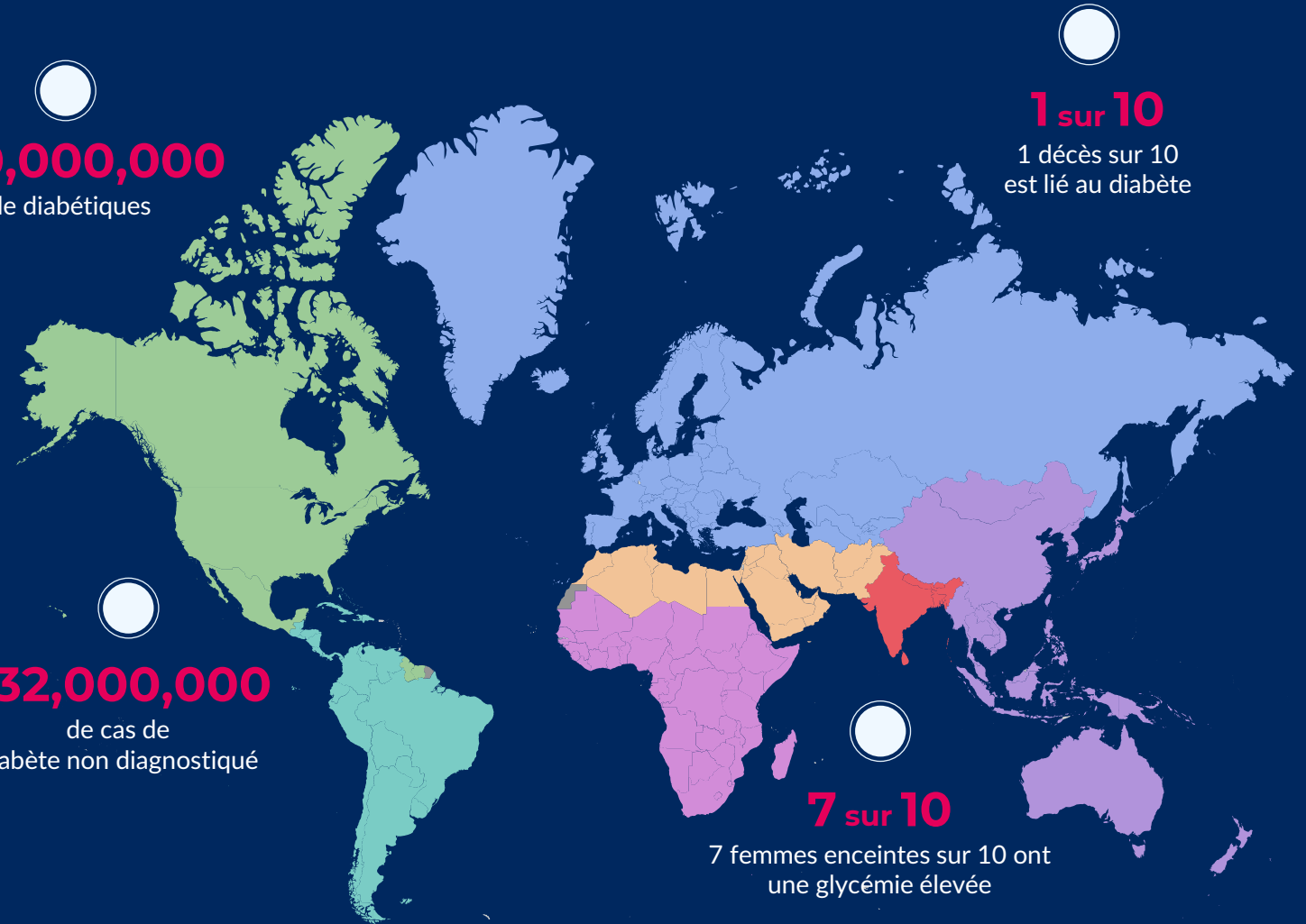

> Évolution des instruments de mesure de la glycémie

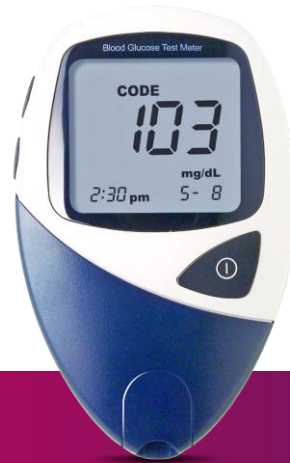

Glucomètres classiques (Mesure périodique)

- ✓ Ponction des doigts (environ 15 ponctions par jour)
- ✓ Le contrôle est effectué à l'initiative de l'utilisateur
- ✓ Absence de surveillance à distance



Systèmes de surveillance continue du glucose (CGM)

- ✓ Installation unique pour une période de 10 à 14 jours
- ✓ Surveillance 24 heures sur 24
- ✓ Surveillance à distance des indicateurs

Les systèmes CGM en tant que remplacement des glucomètres classiques n'ont commencé à gagner en popularité parmi les diabétiques qu'il y a 5 ans.

> La mesure périodique ne suffit pas

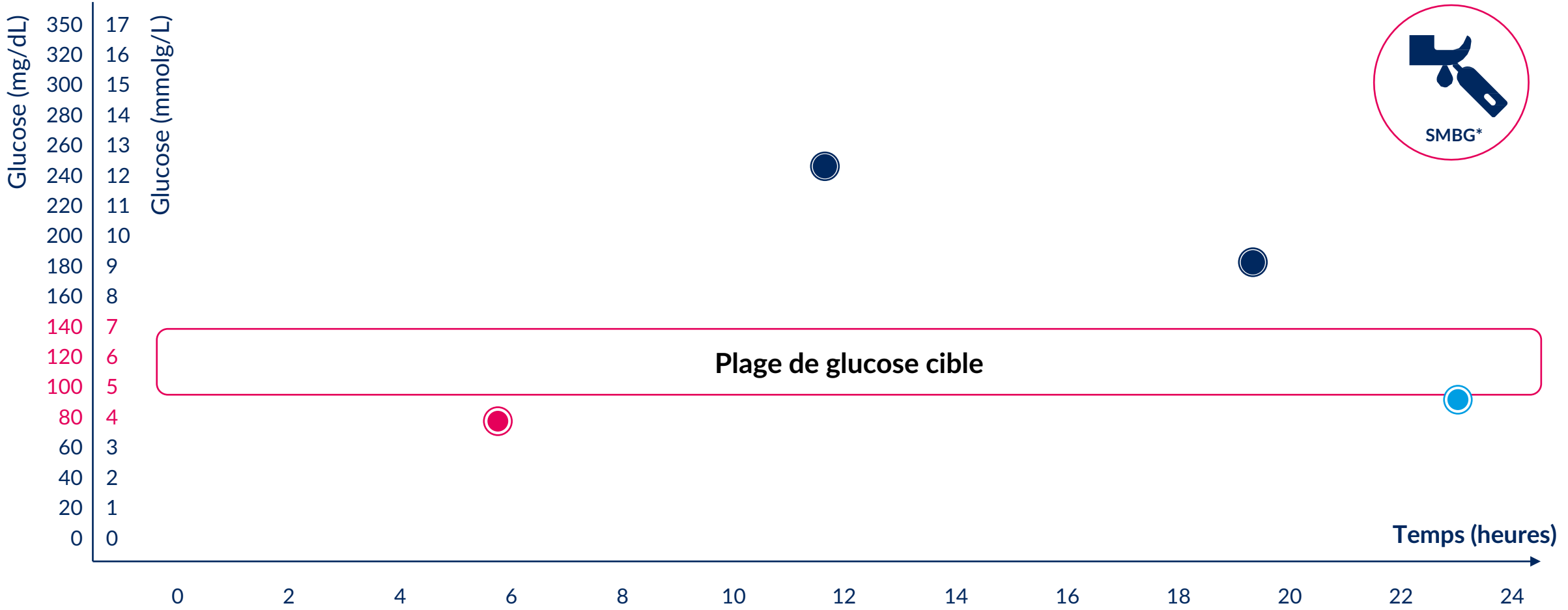

*Par rapport à l'auto-surveillance de la glycémie (ASG)

> La mesure périodique ne suffit pas

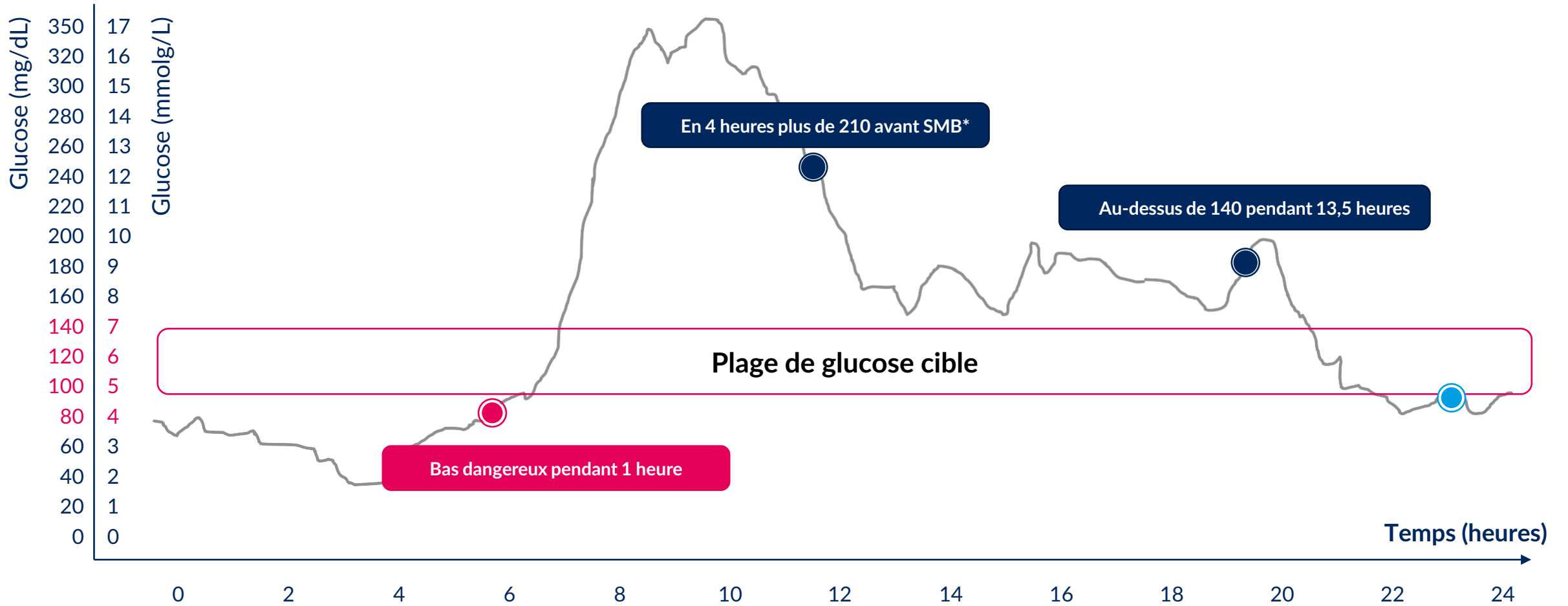

*Par rapport à l'auto-surveillance de la glycémie (ASG)

> La mesure périodique ne suffit pas



FreeStyle
Libre

Free Style Libre 1,2,3 - **leader** de l'industrie des systèmes de surveillance en ligne

coût estimé de
80 \$ dollars pour 14 jours

Dexcom
CONTINUOUS GLUCOSE MONITORING



Dexcom
G5, G6

coût estimé de
80 \$ pour 10 jours

Ce ne sont pas seulement ces entreprises qui développent des systèmes CGM. Différents pays ont leurs propres entreprises locales, cependant nous nous concentrons sur les leaders du marché lors de l'analyse des données.

> Données ouvertes sur le chiffre d'affaires

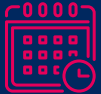

Les systèmes CGM en tant que remplacement des glucomètres classiques n'ont commencé à gagner en popularité parmi les diabétiques qu'il y a **5 ans**.

L'utilisation de systèmes de surveillance continue de la glycémie devient la norme



Le chiffre d'affaires total des ventes d'appareils et de consommables des systèmes CGM en 2021 s'est élevé à :

~ **2 000 000 000 \$**
Dexcom

~ **3 300 000 000 \$**
FreeStyle *Libre* 



La croissance prévue de la consommation des systèmes CGM s'élève à **30%** par an

> **Les entreprises qui créent des systèmes CGM ne peuvent pas répondre à la demande du marché**



Basse concurrence
des entreprises menant au
monopole



Coût élevé des produits



Pas d'accès à l'utilisation
des systèmes CGM
pour tout le monde

> Centre d'ingénierie

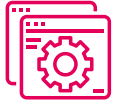

Nous créons un centre d'ingénierie dont le but est de créer des systèmes modernes de diagnostic des problèmes de santé.

La tâche principale de ce centre d'ingénierie est le développement de la technologie, la conception, la certification et la mise sur le marché international de ses propres biens de consommation dans le domaine de technologie médicale ou MedTech.



Ce centre réunira des personnes de différents domaines d'activités et spécialisations.

Nous nous concentrons sur la création de produits de haute technologie basés sur des technologies ouvertes.

Le centre d'ingénierie

est une plate-forme sur laquelle des dizaines et des centaines de directions différentes seront mises en œuvre. Chacune des directions sera introduite sur le marché international par étapes, en élargissant progressivement la gamme de produits.

> Notre offre et le Premier but du projet



Création de son propre produit représentant un système de surveillance continue de la glycémie (CGM).

Un système CGM (continuous glucose monitoring) est une nouvelle génération d'appareils destinés aux personnes ayant des problèmes de glycémie.

Ce système est temporaire et sa durée de vie est de **14 jours** seulement, ensuite un nouveau système doit être installé. L'installation se fait sur le bras selon les instructions qui sont normalement jointes à l'appareil.



Pendant son fonctionnement, cet appareil mesure chaque minute le niveau de glucose dans le sang, en construisant un calendrier de mesures.

- ✓ En cas d'augmentation ou de diminution du taux de glucose, le système CGM, disposant d'une fonction d'alerte, envoie un signal sur le smartphone de l'utilisateur.
- ✓ Ce dernier a donc la possibilité de réagir rapidement au signal en évitant d'éventuelles complications. Le contrôle du glucose permet d'augmenter considérablement la durée de vie des utilisateurs de ces systèmes.
- ✓ Ces caractéristiques sont très importantes pour les personnes qui contrôlent les niveaux de glucose, par conséquent, de plus en plus de gens utilisent les systèmes CGM.

> L'avenir est entre nos mains.



> Offre aux investisseurs

Devenez copropriétaire de l'entreprise, en achetant ses parts d'investissement.

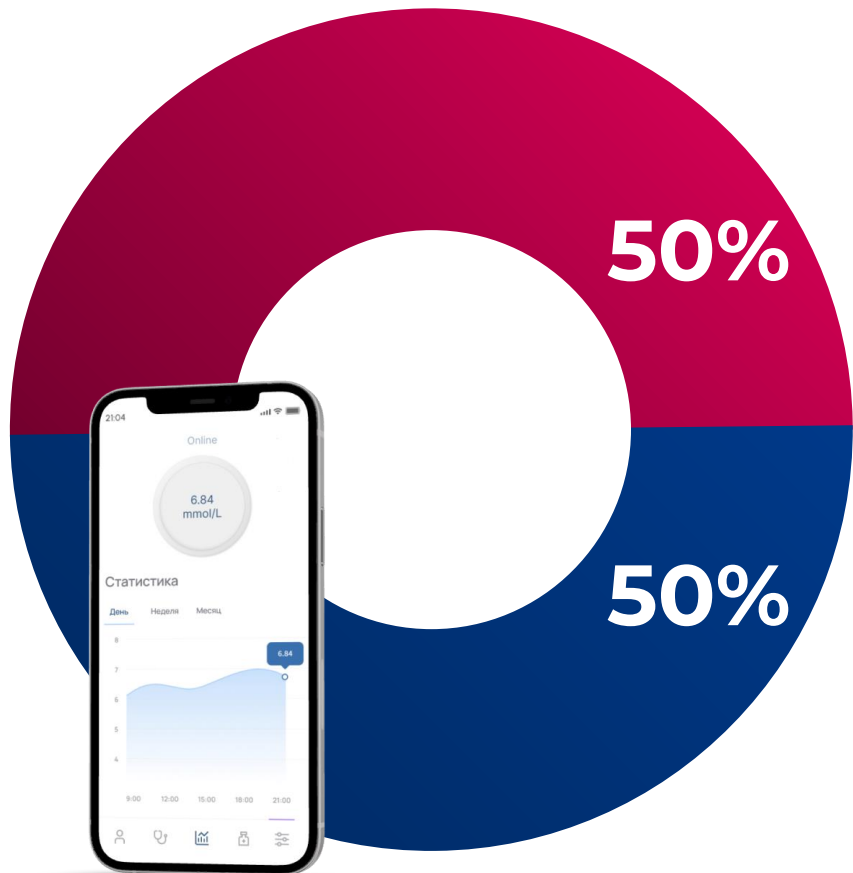

parts en propriété de l'entreprise



parts vendues aux investisseurs

20 milliards de parts

L'émission totale de parts est de 20 milliards de parts.

10 milliards de parts

Le montant total de l'offre de vente est de 10 milliards de parts.

40 millions de dollars

Montant total de ventes

> 3 stades de mise en œuvre du projet et 17 étapes de son financement.



Les stades déterminent l'avancement de la réalisation du projet et la participation des grandes fondations dans son financement.

Les étapes déterminent la réalisation des plans financiers, ce qui, à son tour, modifie la valeur des parts.

Le coût moyen des parts, en passant de l'étape 1 à l'étape 17, augmentera jusqu'à 100 fois.

Stade Pre-Seed

Étapes de financement de 1 à 7.

2024

- Financement net requis (sans frais de collecte de fonds) : **2 millions de dollars.**
- Distribution : 15% des parts de la société.
- La valeur principale de ce stade : Création de son propre prototype, certification, développement de la technologie.
- Source de financement : de petits et moyens investissements privés des particuliers du monde entier. Des "Business Angels", des fonds de capital-risque et des accélérateurs spécialisés dans le stade Pre-Seed.

Stade Seed

Étapes de financement de 8 à 12

2025

- Financement net requis : **5 millions de dollars.**
- Distribution : 18% des parts de la société.
- La valeur principale de ce stade : Création d'une chaîne de production minimale et certification dans un seul pays. Mise en vente du premier lot.
- Source de financement : de grands investisseurs, des fonds de capital-risque, ainsi que de petits investissements privés des particuliers dans le monde entier.



Stade de mise à l'échelle (Round A)

Étapes de financement de 13 à 17

2025 - 2027

- de 2025 à 2027 pour atteindre 100 000 utilisateurs et 2,5 millions d'unités de ventes et continuer à croître.
- Financement net requis : **20 millions de dollars.**
- Distribution : 15% des parts de la société.
- Source de financement : de grands investisseurs, des fonds de capital-risque, de petits investissements privés des particuliers dans le monde entier.
- La principale valeur de ce stade : Élargissement de la géographie des ventes et création des chaînes d'approvisionnement vers d'autres pays. Mise à l'échelle et croissance. Durée : à partir de 2025 et sans délai limite.

Public Markets (IPO)

2030

- Croissance et expansion. Création d'un réseau de succursales. Expansion internationale.
- Source de financement : **marché boursier professionnel.**
- Financement net requis : à partir de 500 millions de dollars.

> Gagner de l'argent grâce à la croissance de l'entreprise



0.001\$

La valeur actuelle des parts est de 0,001 Dollar, à noter que cette valeur change en fonction de l'étape et du montant de l'investissement indiqué dans la liste des prix.

1\$

L'objectif de l'entreprise est de capitaliser chaque part jusqu'à 1 Dollar.

20 milliards \$

L'objectif de capitalisation totale de la société est de 20 milliards de dollars.

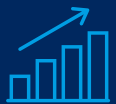

L'analyse de la croissance de l'entreprise est basée sur la croissance de la consommation et les réalisations des entreprises opérant sur le marché.

> Gagner de l'argent grâce à la croissance de l'entreprise



1000%

Les marchandises produites auront une majoration allant jusqu'à 1 000 %. La société réalisera des bénéfices importants sur la vente de ces marchandises.

50%

La société MLC versera jusqu'à 50 % de ses revenus sous forme de dividendes.

30%

Avec le chiffre de 100 000 clients : les dividendes pourront atteindre 30 % du montant des parts achetées. Le montant de dividendes augmentera proportionnellement à la croissance du nombre de clients.



Il y a **537 millions** de consommateurs potentiels sur notre planète, et nous allons augmenter nos ventes d'année en année.

> Offre aux investisseurs Choisissez le montant d'investissement.



INVESTISSEURS DÉBUTANTS ET INVESTISSEMENTS MOYENS

1 000-50 000 \$

Le montant de l'investissement est compris entre 1 000 et 50 000 dollars.

Spécificité :

Offre ouverte selon la liste des prix publiée dans le back office et disponible sur ce lien <https://my.mlc.health>

INVESTISSEURS STRATÉGIQUES

100 000-2 000 000 \$

Le montant de l'investissement est compris entre 100 000 \$ et 2 000 000 \$ et même plus.

Spécificité :

Offre personnalisée avec des bonus supplémentaires.

> Exemple d'investissement



10 000 \$

Un investissement

Avec la mise en œuvre des plans de la société, le chiffre d'un million de clients et la capitalisation de 10 milliards de dollars



10 millions \$

Le potentiel d'augmenter des investissements

de 10 000 à 10 millions de dollars (selon la liste des prix de l'étape 2).



50%

Le potentiel de recevoir

des dividendes annuels allant jusqu'à 50% du chiffre d'affaires de l'entreprise.

> Comment devenir investisseur



Inscrivez-vous dans le back office sur <https://my.mlc.health>



Remplissez les données de votre profil



Rechargez votre compte interne et choisissez un pack d'investissement.



Vous verrez immédiatement vos parts dans votre back office.

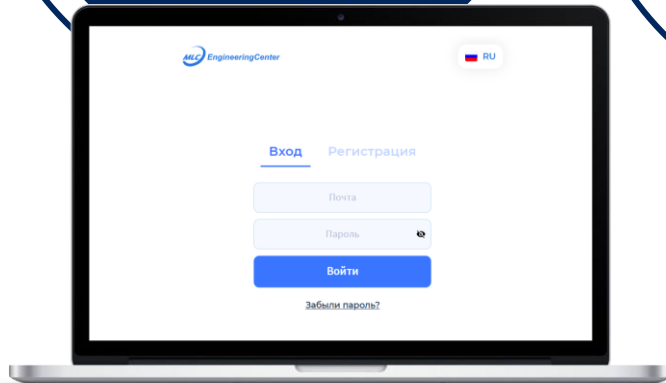

> Cadre juridique



Le pays de compétence du projet MLC Engineering est Sainte-Lucie.



Un contrat d'investissement est signé avec chaque investisseur sur la plate-forme de la société **my.MLC.health**



La juridiction offre la possibilité de recevoir des fonds du monde entier.



Les parts sont accumulées immédiatement après l'achat d'un pack sous forme électronique et sont montrées dans votre back office.

Toutes les technologies développées feront partie de la propriété intellectuelle de l'entreprise et sont capitalisées.



Rejoignez MLC Engineering
DÈS À PRÉSENT !

www.mlc.health

